朝鮮日報

十四日夕刊

新聞價定 全部(朝夕刊)金五錢 一個月金八十錢 月先金貳圓三拾錢 六個月先金四圓 一年先金七圓七拾五錢(郵稅本社負擔)
廣告料 五號活字每行金壹圓 同特別 九字每行金貳圓 八拾錢 揭載指定料五號每行參拾錢
發行人 安在鴻 編輯人 白寬洙 印刷人 李容九
發行所 朝鮮日報社

時評
南北妥協說

×

中國革命派의氣勢가 점점 높아가는한편으로 南北妥協의說이어느절에퍼진다 蔣介石은南方의雄 張作霖은北方의雄 南北의兩雄이실그머니握手하는곳에 中國의天下는形勢가定한다고하는 말인모양이다 그럴상도십흔고 그러나어렵이업는問題이다 蔣과張의握手는 될수업는問題이다 理로서도어렵고 勢로서도안될일이다 蔣介石이墮落的인妥協을할必要도업슬것이오 張作霖이 妥協으로自己를救하기도困難할것이다

×

蔣介石 譚延闓等 南方의右傾派란者와 徐謙鄧演達等左傾派와의反目軋轢이갈스록露骨化하여서 蔣介石의革命軍總司令의免職 또는蔣介石이마더가지고잇는 國民黨中央執行委員의 首席廢止의議까지잇는 오늘날이오 蔣氏의密使라는 魏邦平이 大連을지나天津에向하야 妥協을秘密히運動한다는報道까지잇는오늘날이지만 이로서도蔣張의諒解가成立되고 南北의妥協이成就될確實한前兆로는볼수업다 往年孫中山이 或은張作霖과妥協하야 軍閥打破의 中間的手段을삼고段祺瑞의執政下에 北京進出을斷行하야 主義를貫徹하는過程的政略으로하든그것과는 오는날의形勢는견줄수업는外닭이다 오늘날에잇서서 張作霖과의妥協은 곳墮落이오또冒險이되는것인外닭이다

×

南方의革命派가 全體의勢力으로서 奉張과妥協하지아니하면아니될 큰危機에싸저잇다고는推斷의點이업다 만일左傾派의挑戰에因한 派黨的인危機에因하야 奉張과妥協한다면 그야말로罪名을무릅쓰고 天下民衆의審判을請하게되는것이니 될수업는일이다 一九一一年武漢革命當時 一世의怪雄袁世凱에게飜弄되어가면서 革命事業으로도하야금 中途에挫折케하든流의妥協이잇슬수업고 또될수업는것은分明하다 蔣介石이이머지虛妄한人物이라고는미들수업다

×

近者南方의左傾派가 積極的으로活動함을본關係列國은적이不安의氣色을띄워서 무엇이고斷策하려는 눈치조차업지는아니하엿다 張宗昌이江南에進出하고 張學良麟春等으로도河南에 進出케하는等積極의 態度를가지는것은어쐬인지 帝國主義 國家의어떠한策動外지도잇는것가트다 이러한揣摩는 別로有用한는도아니겟지마는 積極의態度를가진다는奉張의一派가그대지勝算이 업슬뿐아니라몰이어敗亡을 스스로재촉하는것인것은 일족말한바이다 奉張으로하야금 南方派의妥協을어드려면 三民主義의奉行이아니고는될수업슬것이오三民主義의奉行이라는것은곳그軍閥로서의最後의吊鐘을울리는셈이니 奉張은畢竟는妥協할수업슬것이다 吾人은南方派의分裂이 目前에大革變을이루리라고는 생각지안코말어서 南北의妥協을預想할수업다 蔣介石의左翼派에對한『쿠•데타』를輕信할수업는것이나마찬가지이다

長江艦隊獨立宣言
革命軍加擔態度表明
總司令楊樹莊指揮下에서

(上海十二日發) 長江艦隊總司令 楊樹莊指揮下의艦隊는드되어南軍에 加擔하는態度를明白히하고十二日楊氏를推戴後獨立을 宣하엿더라

宜興에서衝突

(上海十二日發) 十二日午後二時부터宜興殖錢方面에서 兩軍大部隊의衝突이잇서各方面에緊張味를 帶하엿는데南京으로부터續續常州에 增援軍을派送中이더라

北軍作戰變更
南軍의安徽侵入으로
十四萬兵을全線에移動

(北京十二日發) 南軍이安徽에侵入한結果北軍은作戰을變更할수밧게업시되어全線에亘하야十四萬의兵을配置移動中인바中國軍隊는動作이緩慢한外닭에廣汎한線에亘하야移動을시킴은危險하다고軍事通은觀測하더라

列車가顚覆
上海五哩에서
南軍의滬寧線破壞로

(上海十三日發) 國民黨은山東軍의軍事行動을妨害하려고滬寧鐵道從業員의罷業을煽動하야이미約二百 의從業員은罷業中인바山東軍의監視가嚴重한外닭에總罷業은하게되지못하고이번에는鐵道破壞를企圖後軌道를또더노핫다이外닭에昨夜十一時上海西方五哩地點에서上海行列車는顚覆되엇는데乘客이죽어서死傷者는업섯다더라

吳淞砲臺守備
海防隊로

(上海十二日發) 山東海防隊及裝甲車는吳淞砲臺守備에赴하엿더라

孫張離間
一脈相通

(上海十二日發) 革命軍은各地의內應으로抵抗도對敵도모다업시中國의南半部는그勢力下에

(奉天十三日發) 前奉天省長 王永江氏는舊臘辭職한後錦州에隱遁하야閑雲野鶴을벗삼아自適하는生活을하더니氏는近近渡日하게되엇는바渡日目的에對하야는여러가지風說이잇스나重大한政治的意味를帶한것이라고云하더라

奉天軍黃河已渡

(北京十二日發) 河南에侵入한奉天軍三個旅團은이미黃河를건넛는데第十軍의渡河하기를기다리어서施政策에參與한다더라

一日부터全部奉天에서出發하야北京에向하고다만載土毅氏一人이奉天을留守하는데이機會에奉天派의對內外策의協議가잇슬것임으로祝賀後의時局은크게注目된다더라

王永江氏渡日使命
政治的意味

南方政府諒解에
◇適當方法을講究中
駐中日公使芳澤氏談

(北京十一日發) 北京政府와의日中通商交涉을南方側에서否認하는態度를示함에對하야芳澤公使는今日左와如히記者에게語하더라

南方側은한갓日中通商條約뿐만아니라列國과北京政府와의交涉全部를否認하려고한다이에對하야南方側의了解를求하려고目下適當한處置를講究하고잇다이에對한南方側의意嚮은아직判明되지안헛스나日本의眞意를잘了解하야形式에拘泥치안코모처럼進行中인交涉을停止또는決裂시킴에이르지안토록希望하기를마지안는다

奉派會議
時局은大注目
張氏生日後

南에護送된露西亞人三名은『보로진』氏夫人과共히無事히某邸宅內에서優遇를밧는中이라는濟南交涉使의返電을接하고露西亞大使館에此旨를通知하엿더라

(奉天十三日發) 本月十五日에張作霖氏의生日祝賀宴을北京順承王府에서盛設할터임으로省長莫德惠氏로비롯하야交涉署長高淸和、憲兵司令齊恩銘、藥道尹、陳總長等文武官이十日、十一日에北京에向하엿다

뽀로진夫人
一行無事

(東京電) 外交部는十一日濟

觀測되더라

革命軍平服隊
奉天에潛入活動

(奉天十二日發) 南方革命軍이今日外지成功한것은宣傳隊와最近의問題되는平服隊의活動인데此州、上海等地에서不成의別動隊平服隊의先發隊가數名을組織하야最近에奉天에도潛入하야大西邊門第一路米人經營의靑年神學校와通絡하고다시東三省內基督敎信者의靑年中國人과氣脈을通하야反奕行動下에서平服隊를組織코저運動을開始하엿는데河南戰局의展開如何를보아서積極的行動을取한다하니奉天當局이排奕熱을抑制한外닭에이가튼危機를馴致한것으로解釋되더라

積極行動을將次開始
東三省基督靑年과氣脈相通

國共產黨員은今番同地五一俱樂部에集合하야中國民軍의排奕運動을援助할것을決議하고爲先運動資金을募集送附하기로되엇는바其醵出額의割當은左와如하더라

海蔘威中國人職業同盟 五百留
同居留民 三百留
『스밋드』官備 三百留
奉職中國官吏

錢莊員逮捕
銃殺도未可知

(奉天十三日發) 昨日逮捕된錢莊店員中國人四名은奉天票維持의犧牲者로서銃殺될는지도未知이라고念慮中이더라

排英援助
海港中國人

(上海十三日發) 在海蔘威中

大飛行根據地
◇香港에設置할計劃

(香港十二日發) 十一日夜香港에開催된工業造船總會席上에서香港總督은重大한三個聲明을하야注目할計劃이잇슴을表示하야多大한評判이잇서는데그骨子는

一、香港對岸九龍에서荷冷에至할直通鐵道의建設

二、全中國을通絡할大飛行網의設備를計劃中인데香港을飛行基點으로大飛行根據地를設할생각이다此에依하야香港東間은一時間으로短縮되고漢口上海 北京도一二日間에旅行할수잇서英中의經濟關係는크게接近할터이다

三、中國의新道路를開拓하고多數自動車를供給하야自動車交通을隆盛케할計劃이라더라

中國革命과帝國主義의轉換(一)
廣東에서 李鍾植

◇

이제中國의長江沿岸과 海灣一帶에는 날마다列强의戰艦이繼續的으로集中된다 또外國의陸海軍이쉴새업시上陸하고잇다 中國은莫大한不安에싸히어當場에一大戰이잇을臨한것가튼形勢에處하야잇다 그反面에革命軍의勢力이얼마나發展되고잇는가民衆의生活裡에색리박고나날이擴大되어가는國民革命은 完全한地盤下에서더욱北方軍閥에게恐嚇을주고잇다 이와가티全國에彌滿한革命潮流는나날이膨脹되어가나니 이에딸어帝國主義的反動의 氣勢도 그頂點에達하야 갈스록새로워간다 高壓에極하면 反抗力도同一하게强烈하야되는것은 物理의原則이나 矛盾이업스면 엇지發展이잇스리요 否定은 곳革命이다 이제中國의風雲도江浙의戰端을딸아一段落을告하게되엇다 武力統一의꿈을꾸든敗殘軍閥의身勢도가이업거니와 그미터서아모利害相關이업시 그들의밋기가되어 싸홈차와주다가 죽은無產民衆의無數한士卒이더욱불상하다

◇

國民政府가北遷한以後 第一着으로對外政治의宣言及交涉이잇나니 『우리는外國居留民에對하는 生命財産을保護해주겟스나 우리의敵인帝國主義는언제든지打倒하겟다』는 嚴肅한政治的立場을表明하엿다 그리고는北方政府와締結된不平等條約이잇서 奉天王張作霖과새로운密約을

의削除物이며 搾取掠奪의蟠據地가되는漢口의英租界를第一次로廻收하기로되엇다 이를導火線으로各國의租界를廻收하게될것은勿論이요 乃至北方軍閥外지도 이것을口實삼어利用하려는同時에 帝國主義國家와새로운實貿의契約이생기게되엇다 彼等自體의壽命을擁護하는北方軍閥의運命도머지안커니와弱者를蹂躪하든 强者의兇暴도告終의날이갓가워다 이제東西를中心으로한搾取의鐵條網을어노흔 侵略的帝國主義의毒牙는다시進步된懷柔的手段으로弱少民族과壓迫階級을愚弄하려하나니 中國은此히이러한魔手와惡戲의雰圍氣에 捕擁되어잇다고 革命軍에게驅逐을맛난英帝國主義는最後의發惡을하야 本長江沿岸과南中國一帶에扶植하얏든資本勢力은漸次로失墜當하

고維持하려기에애를쓰고잇다 그러나中國의民衆은八十年前의그民衆이아니오 벌서革命的意識에로모히는새로운集團의旗幟앞에서 多數한民衆이니 世界列强의侵略的殘災를 推翻하려들이다 壯嚴한民衆의生活事實한지이미오래인革命的無産民衆에서剝戮되는行動은뒤能히이를拒否하라 强權帝國의牙城으로도 大勢를挽回할수는업슬것이다 末路의悔恨에서態當長歎을하지못할것이어닌가?

◇

英國의勞働者에서는 對中國軍事行動을 不可하다고말하는同時에 今後로는絶對撤和策의實施를力說하얏다 그뿐아니라一般勞働者들이對中政策에對한反帝國主義運動은勿論이요 印度에서는英本國이中國出兵에際하야 激烈히反對를하는一面에 印度人의英軍隊는 對中派兵의命令을拒絶하는氣勢를보이고잇다 그밧게米國下院議院에서는對米政策의不平等條約을率先하야取消하자는議定이잇섯다

比律賓撤退
新嘉坡計劃削減
米政府는모다提議?
積極的正義的讓步에不辭

(紐育十日發) 米政府는第二軍縮을成功하기爲하야積極的으로正義的讓步를不辭할覺悟이

라고傳한다卽補助艦比率은大體現勢力을基礎로서此에豫定勢力을斟酌하야英一日本이五、五、三에贊成하면英國의巡洋艦豫定總噸數二割削減을最高率로하고日本潛水艦의三割削減을最低比率의標準으로하겟다然하야會議가日英米의三國만에局限될때에는佛伊兩國이將來參加하리라는豫想으로서暫定下에서交涉을進行하야기어히成功을期待한다補助艦率보日本을說得하기爲하야는太平洋五大國條約延長이他의形式으로서『자바』比律賓의軍備가日本을威嚇치안는程度에縮少하야海軍根據地를米大陸에撤退할도不辭한다또한英國을動하야新嘉坡海軍根據地의豫定計劃의削減시키도提議하리라고一部에서는觀測하더라

日本은欣然承諾

(華盛頓十二日發) 松平大使는國務省에赴하야正式으로

三國軍縮會議
日英兩國正式交涉
佛伊는傍觀者로非公式參加

(華盛頓十二日發) 米政府는日英大使에對하야『쥬네바』에開催될海軍軍備縮少會議에參加케할旨의正式交涉을發하엿다招請文全文은日英兩政府에一齊히傳達된後其承認을어더正式으로發表될터인바同會議는可及的速히開催하려는提議를包含된것이判明되엇다又佛伊兩國에對하야는何等正式通牒을發하지안헛스나傍觀者로서非公式으로會議에參加하도록交涉하리라고傳하더라

═制限不成功이면
建艦費支出通告═

(華盛頓十二日發) 華盛頓官邊에서는日、英、米三國會議의提案에贊成하는뜻을表하엿스나아직前途에는障碍가橫在하엿다고觀測하는데萬若制限方式의協定이成功치못할때에는米國은이미大統領이承認을與한一萬噸級巡洋艦八隻의建造費支出案을단숨에通過하리라고觀測되더라

═正式照會狀═
═英使에手交═

(紐育十二日發) 日英兩國이第二軍縮會議參加、承諾하엿슴으로『쿠릿지』大統領의正式照會狀은十二日駐米松平大使及英大使『화드』氏에게手交되엇더라

佛伊參加希望

(華盛頓十二日發) 米國國務省

日本飛機購入說
米國當局은크게注目

(紐育十三日發) 紐育『타임스』紙巴里特電에依하면日本政府는過去二十四個月間佛國에서百七十二臺의優秀한飛行機中六臺는大型爆擊機를約七百萬佛로購入하엿슴뿐아니라다시多數한飛行機를註文하엿다또한信일만한情報에依하면最近工費四十五萬佛을投하야世界第一이라고稱하는優秀한佛國飛行艇『후라잉그보드』에興味를가지고此와同型의것을建造할意嚮이잇다는消息을報하는바右에對하야華盛頓陸海軍當局은華盛頓會議가空軍擴張制限에失敗하엿슴으로日本어多數의飛行機를買入할지라도엇더케할수가업다고述한다그러나日本이佛國의飛行機를購入하하야空軍充實에努力함에米國側은注目中이더라

◇濱口內相登院

(東京電) 濱口內相의健康은最近全히回復되어十四日頃부터登院하기로되엇는바이와同時에遞相의內相代理는解免할터이더라

佛露關係惡化
英露紛爭이確實影響

(『나우엔』十日發) 佛露關係는英露紛爭에明白히影響되어惡化하엿다巴里에赴任하엿든佛露西亞大使『라코휘스키』氏는이미巴里에赴任하엿스나露西亞의債務整理委員一行은佛蘭西가『라코휘스키』氏가辭하엿다고傳하는露西亞의提案에同意할지안흐면斯科를出發지안흘터이더라

農露除外면
經濟狀態難復歸
平和政策을支持하겟다
獨逸外相이聲明

(『커네바』十日發) 獨逸外相『슈트레제만』氏는諸新聞紙에與한聲明書中英外相『첸바렌』氏가露國에對하야勞農露西亞에對한聯合을組織하려고運動中이라는報道를否認하고『獨逸은英露間에萬一의際이생길지라도遺憾으로역인다世界의經濟狀態는一億五千萬의人口를가진露西亞를文明世界範圍外에除外하기外지에는決코普通狀態에復歸할수는업다』고斷言하고『余는諸君에對하야『랏파로』또는伯林에서締結된獨逸과露西亞의條約中에는何等秘密條項이업다獨逸은國際聯盟에參加에基한平和政策을堅持하야主持하는바이다』라고指摘하엿더라

左의回答을하엿더라

日本은『커네바』에서日英米三國이軍備縮少問題에關한會議를開催하려는米國政府의招請에對하야欣然히此를承諾하나右에對하야國務省은左와如히發表하엿더라

日本은佛伊兩國이自發的으로參加하야會議에參加할것가트면軍縮問題를徹底的으로解決하기에極히形便이조켓다고생각한다그러나萬一兩國이參加키不可能하게되면日本은三國會議에參加하야目的實徹에努力할에躊躇치안는다

은米國의三國會議內交涉에對한日英의回答을公表하엿는데兩國回答은主로서거의同意味의것인바佛伊兩國이拒絶앙을遺憾이다하고佛伊의會議參加를가장歡迎하는바이라는意見을抱하엿스며佛伊는적어도非公式으로會議에參加하기를希望한다고述하더라

御卽位大典
內容準備進行

(東京電) 天皇陛下御卽位御大典은明秋十一月頃에京都에서擧行할터인바宮內省에서는內容으로準備를進行하야特別儀裝馬車와가튼것은이미作製하고大正天皇御百日이지나면準備機關을設置하야萬般을準備할터이라더라

公娼徹底保護
當局硏究

(東京電) 公娼制度廢止에對한當局의態度는公娼制度가오래동안施行되어온것을依然히廢止함은社會의實情이맛지안는다는見地로反對를表明하기로決한以來昨年警察部長會議에서警保局長은人間愛의精神上現行娼妓取締規則의運用上充分한娼妓保護의實을擧하겟나고辯明하고其結果

一、自由廢業의簡易
二、娼妓外出의自由
三、娼妓虐待의減少

等全國的으로各種優遇에對하야그實績에불만한것이잇스나아즉不充分한嫌疑가잇슴으로엇더한方法으로든지全國警察部長에對하야現行法의運用上徹底的으로娼妓保護의實을擧하도록命할터인바現行娼妓取締規則改善에對하야警保局長은各地方長官의意見을求하야研究中이더라

總豫算
크게膨脹
本年度

(東京電) 政府는昭和二年度一般會計追加豫算을提出하엿는데當初議會에提出한總豫算을加算하면其總額은實로十七億五千九百四萬三千圓餘의巨額에達하야前年度에比하야一億二千七百二十六萬四千圓의激增을示하야緊縮方針과反對로未曾有의膨脹豫算을示하게되엇는데其追加豫算加한昭和二年度歲入出內譯은左와如하더라(單位十圓)

歲入經常部	一、四五八、一五一
臨時部	三〇〇、八九二
普通歲入	四六、八二二
公債金	六四、〇〇〇
前年度剩餘金繰入	一九〇、〇六八
合計	一、七五九、〇四三
歲出經常部	一、一八四、六〇〇
臨時部	五七四、四四三
合計	一、七五九、〇四三

五法案運命
念慮不少

(東京電) 會期도切迫하엿슴에不拘하고議會에提案되어잇는法案中重大한者로서其運命을念慮하는것이不少한바其主要한것은左와如하다

一、勞働法案
一、出版物法案
一、九州製鋼所買收法案
一、兵役法案
一、宗敎法案

材稅問題
有耶無耶

(東京電) 安東木材關稅引上案衆議院委員會는十二日午前十時에開會하엿는데湯淺總監이說明後質問에入하야審議未了에로散會하얏슴으로十四日續行할터인바現在의處地로는外務拓殖兩當局은安東側에同情하는模樣이다그런데政友會는本案에反對할時는몰이어憲本의合同을促進하는結果가되겟고萬若이다음委員會에서質問未了가되면或은有耶無耶에葬하게될지도未知이라고觀測되어頗히微妙한形勢를示하더라

002420

人事消息

▲劉尙烈氏(大東印刷會社取締役) 長沙洞自宅에서昨日別世
▲南相翊氏大夫人襄禮十五日午前九時昌成洞五六番地自宅發靷 同午後零時四十分龍山驛發 同六時天安郡先塋安葬

八面鋒

○米國은、比律賓의海軍根據도縮少하고、新嘉坡의計劃을削減할것을提議하겟다고、東方問題의大恐怖가난英國이、聽從할가

○日本에서飛機를、購入한다는말을듣은、米國政府는크게注目한다고、海軍을縮少하니까空軍는擴張하나、縮少도말고擴張도말면順便하지

○長江艦隊가、마커革命에加擔하엿다고、北軍側에남음사람은結局兩張뿐인듯

○公娼을徹底히保護하겟다고、當初에、公娼制度를廢止하야良家女子를、徹保護하는것이낫지안흘가

募集人員 第一學年 一百二十名 二、三學年 補欠生若干名
生徒募集 東興中學校 間島 龍井
出願期日 三月二十五日
試驗期日 三月二十七、二十八日
詳細는照會하시압

月經
流滯되고不順해서 걱정되시는분은
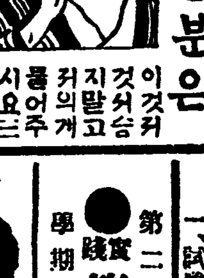
이것커것써슴지말고지의게물어주시요 三四個月의沈滯에奏効滿足을得할月經專門藥을洞知해드림遠方의분은切手封入申込次第說明書送付함
大阪東吉橋通板屋橋電停東一丁
本店渡邊こづゑ

三月十一日特別封切(五日間)
◆파라마운트社特作映畫
巨匠아란드완氏監督作品
名花크로리아스완손孃主演
名篇 娼者(요자) 全八卷
뭇사나희에게희롱밧든순진한녀성!희롱을밧고미움을맛고바림바지!빗든가엽슨녀성의애달흔하소연!눈물겨운반생의이약이나에게는인간다운사랑이잇슬뿐외다
◆파라마운트四十大作品의一그를떠나지안엇습니다。그거룩한몽상의락원영원이빅터써레밍씨監督作品
포린스탁、맥릴리암코리아氏主演
狂亂船 全八卷
산아희는종교가로매춘부도박자를따우에서멀니박축하려하엿슴니다매소부의무리는망망대해로쏫기여갓슴니다과연이뒤에어써서는영원한락원이큰설될것인가요
◆파社獨特喜劇二篇
데부외키톤主演
大江山征伐 全二卷
집이사 全二卷
유社폭스映畫
團成社 電光九五九番

當三月十二日(土曜)晝間부터
◉米國휘스도나시널社超特作大映畫!
란바ー도히루야ー氏大監督
조세후•호란드氏脚色
아ー투•스테루氏主演
大冒險大拳鬪名篇 鐵拳 全九卷 最大長呎
大拳鬪王미루톤•시루스氏主演
◉大웰니암폭스大傑作!
◉米國웰니암폭스社映畫!
大活劇 快男兒박크존쓰氏!大力演!
大冒險 雷名轟轟 全七卷
寶篇 폭쓰週報 全一卷
大活劇 란빗바 아루후옥구쓰 人氣者 全二卷
亨란구비ー두氏大共演
歐洲映畫 封切場
優美館 電光三九五

當三月十二日(土曜)晝間부터
特別公開!
◇퍼스트내쇼낼社特作名畫
마ー가렛드、단볼女史(合作)
웰니암、도、미트氏
巨匠존、에스、로바ー드손氏監督
크라스메ー스 全八卷
『東道』主演의人氣名優리최드바셀메ー스氏主演
新進名花마지예반스孃助演
陸軍士官學校를背景으로삼고希望과意氣에빗나는靑春의로만스!
◇퍼스트내쇼낼社空前의大作品
名星시롬니、푸랭크린氏監督
問題에問題를거듭하든名畫……
人氣名喜콘스탄스、달마치孃
斯界嘯兒로랠드콜맨氏大競演
桃色의밤이지남은뒤 全九卷
京城府仁寺洞
朝鮮劇場 電光二〇五〇番

●兒孩를못나서兒孩가자커서애쓰시는분은곡읽어주시오
●二大附錄)性交法 姙娠、避姙의新硏究
男女 生殖器圖解 硏究 (圖解入)
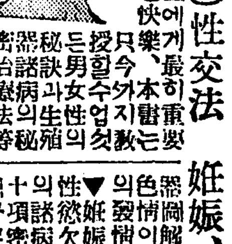
◆性的研究는人生에게最히重要하야忘却할수업는快樂、本書는只今外지敎授할男女生殖의秘訣、病과治療法等秘密의秘書로現代男女가必히몰나서는아니될秘事를密畵入하야가장알기쉽게說明하엿슴
◆春情의起하는理由▼男女性交法과其心得▼色情의發情期▼避姙의理由와共經過▼姙娠과不姙의原因과注意▼性慾欠乏生殖器能障害▼生殖器의諸病과自宅秘術療法等其他數十項密畵十數入
◇總子로스箱入 金文字頗美本 特價金壹圓
◇前金注文送料無料 代金引換은『セツ』送하라 申込次第二十錢增
◆新聞名記入注文者에
◆一千名限紀念으로
代의名著(內容의一部)▲生殖密法
美人裸體寫眞一組無代 付添
◎申込所 東京市銀座西紺屋町六 振替東京六二二六〇番 三光社書房

●兒孩를못나서兒孩가자커서애쓰시는분은곡읽어주시오

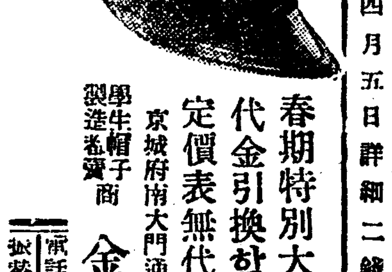
學生帽子製造卸賣商 金容漢
京城府南大門通四丁目一四
電話本局一八二七番 振替京城一二六六一番
春期特別大廉賣出地方은代金引換함 定價表無代進呈

京城 梨花女子專門學校學生募集
一、豫科(文科五十名。音樂科十五名)
一、二學年(文科、音樂科各若干名)
一、出願期日(自二月二十二日。至三月二十九日)
一、試驗日割 四月一日二日詳細事項은本校로來問하시오

●實踐 簿記專修學院 京城長谷川町八九
第二十九回新學期男女生募集
學期開始 四月五日 詳細二錢切手要

筆生
募集 普通敎育잇는者에게高尙한男女自宅執筆을勸誘하오 附近不問
適當한社則을 하고收入確實하고地方本制藥에
大阪天王寺驛前 電話南二一九九 三友社

젊은男女
意한性에대한 珍書! 刊行하는곳이必要
幸福開拓法●利殖法其他多數의
內容見本 藥書로申込大第無代로送함
東京麻布富士見町 正文社書房

치
肛門病
허루이하면痔疾에命을빼기는
지금이肛門病의最大危機

今年은좀나!戰慄할만한痔疾의惡化가生覺하게되면안된다。痔疾은生命을빼는鬼神이다。그러케生覺하야보시요。肛門部를보아도傷腐한하야手術에、또手術、衰弱에또衰弱하야必竟에는죽고만다。痔疾은冬季에最히猛威한時期다。惡化하기쉬운本症은寒氣와共히徐徐이骨肉細胞을犯하고、痔核痔出血等도忽然이變하야悲慘한結果를生한다。痔疾藥힛도는東京肛門病院長谷泉先生의責任잇는創製藥으로効果迅速한것을生命으로하야、輕重症을不問하고、炎症을和解케하고、出血을止케하며、腫脹을업새고、膿을吸收하야一刻이라도무速히苦痛을除하는獨特한功効果를有한藥이오、痔一에關하야根本的에作用을하야

脫肛痔瘻等絶對로手術外에는道理가업다는重症이라도塗布又는插入으로서恢復의曙光을주는것은患者自身이말하는바을시다。實驗實藥、姑息歐藥의廣告에眩感하야生命을버리지말으시고、반듯이싼힛도로治療하시요

特히醫家用으로大瓶을勸하오 照會하시요
三說明書進呈新聞名記入の事三
塗布藥(五十錢、一圓、二圓、五圓、十圓)
插入藥(一圓、二圓、三圓、五圓、十圓)
內服藥(一圓、二圓、五圓)
婦人病治療藥힛도(一圓二十五錢)
힛도式지반도一具一圓
東京市銀座 丁子堂藥房
○힛도는全國藥店에잇소

運轉士養成
朝鮮自動車硏究所
運轉士紹介
入學案內書二錢切手 入學申込次第進呈함
京城西大門町六九番地 電話龍山五三五番

新政策
二、教育制度의根本的革新
三、移植民政策
面臨經濟에對한政策도本島의政策과衝突되는關係가잇고其他政策도하려는바或은新政策의抱負를가진模樣이더라

日中條約會議에서中國側은關稅에限하야

薩哈嗹에朝鮮人 二千戶移住募集

다섯해동안단일세도면제하여주고 려비와개간비도대부하여주며모집

勞農露國의新事業

노농로서아(勞農露西亞)정부에서는살합련(薩哈嗹)을개발(開發)시킬복뎍으로일천구백이십칠년도 즉금년도에 조선사람이천호를 이주시킬계획으로 해삼위관구집행위원회(海蔘威管區執行委員會)안에 림시이민취급사무소(臨時移民取扱事務所)를 두고 방금 모집원(募集員)을국경각디(國境各地)로파견하야국력으로 권유하는중인데 응모자에게는 앞으로오개년동안에 병역(兵役)과단일세(單一稅)를면제하여줄것과 이전려비와 토디개간비를 대부하여 주겟다고한다더라

赤露軍事訓練 十餘同胞入隊

적색로서아에서군사훈련을하는데조선인이입대해

『승라비얀카』에주둔한 적로군(赤露軍)에서는 이월십팔일부터 사십일간 일천구백오년과및 육년에 출생한 청년군부를소집하야 군사훈련(軍事訓練)을 실시하게되엇는데 함경북도 경흥군대안향산사(咸鏡北道慶興郡對岸香山社)로부터 최유현(崔有賢)외십일명의조선청년이 입대(入隊)하얏다더라

志山普校曙光

교사신축기금으로 각방면동정이만허

시외서빙고(市外西氷庫)에잇는 지산보통학교(志山普通學校)는 창립된지 십유여년인데 처음에는 사설로매우 교육계에공헌이 만튼바 수년전에 류영수(柳英秀)씨가 학감(學監)으로취임한 이래 날로발전이되어 재작년십일월에 드데어 지정보교(指定普校)가되는동시에 류씨는각방면으로 운동을하야 교사(校舍)를 신축하고저 노력한결과 그곳유지 리범렬(李範烈)씨가 삼천원의 긔부를하얏슴으로 이것을동긔로 각방면에서 긔부를하야방금교사를 신축중이라는데 동교의권도는 매우 유망하게되엿다 더라

新民府重大計劃

만주의요처요처는물론 朝鮮에도府員派遣

북만(北滿)에 근거를둔 신민부(新民府)에서는 근간에 조선내디(朝鮮內地)와및 만주(滿洲)각중요디로 부원(府員)을 다수파견하야○○○○를 착수케하엿다더라(녕고탑특신)

仁川港에 牛疫續發

또둘이나발생해

지난십이일에 인천의 리출우검역소(仁川移出牛檢疫所)에서우역(牛疫)에걸린소한머리를발견하고 박멸하얏다함은 긔보한바어니와 지난십삼일에도 오전오시경에 전긔검역소에서또우역에걸린소 두머리를 발견하고즉시 박멸하야 불에태워 버렷는데벌서 우역이 얼마나 번졋는지알수업슴으로 경긔도 위생과(衛生課)에서는 인천부내에잇는소를모다 검역하는일편으로 부근각디에잇는소에까지 모다 혈청주사(血淸注射)를하리라더라

尙州에大雪

경북 상주(尙州)에는지난날밤에해동비(解冬雨)가 오더니 일긔가갑작이 변하야 눈이오기시작하며 더욱이 바람이불어원시는 행길에 사람하나 구경할수업기까지되어 일반은 걱정하는 가운데에 지내든바 그바람이조곰식이자 또다시 지난십이일에 눈이 오기시작하야그날종일을 퍼붓듯이 오고 그날밤이새이도록 쏘다저서 예권에보지못하든 눈이 아닌은세계를일우엇다는데대략 한자이상이나온모양이라더라(상주)

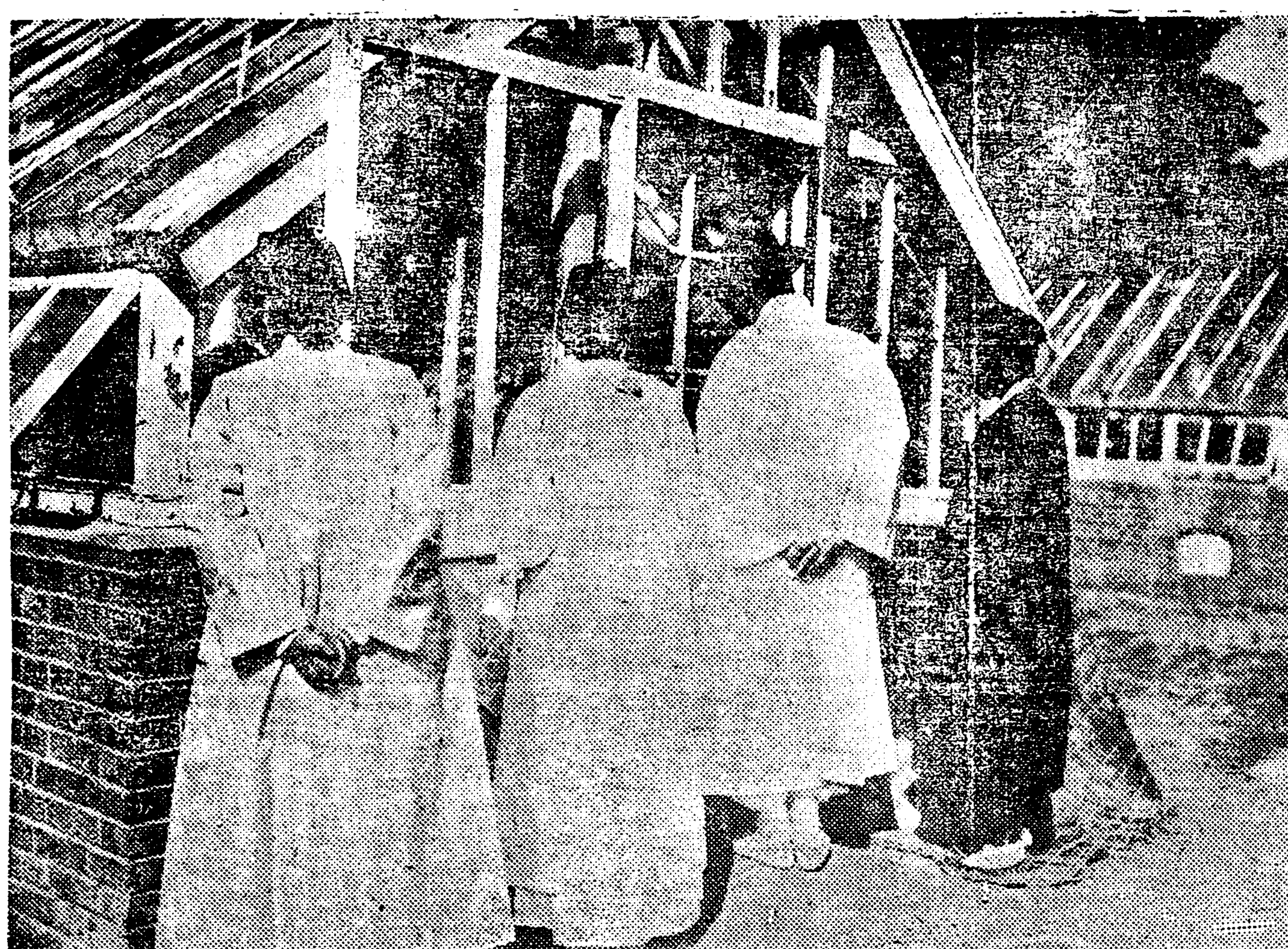

◇—봄을차저서—◇ (작일창경원에서)

卒業生送別講演

조선학생회(朝鮮學生會)주최로 전조선전문학교(全朝鮮專門學校)졸업생송별연설대회(卒業生送別演說大會)를 오는십칠일하오일곱시부터 시내 중앙긔독청년회관(中央基督靑年會館)내에서 개최할터이라는바 입장료는 이십전이라고

二百戶消毒

경긔도안성읍내(安城邑內)에는발진지부쓰(發疹窒扶斯)란전염병이발생되엇슴으로 경찰당국에서 이를 박지하기에 고심중이든바어니와 안성경찰서 위생계(衛生係)에서는 지난 십일일부터 동십삼일까지 전긔 전염병발생된부락마다 그근처를 소독하기위하야 일반의복을 증긔(蒸氣)소독긔로 쪄나는데이번이소독을하는호수(戶數)가이백여호에달한다더라(안성)

平原에도入學難 超過兒童三百名

도처에서입학난이이러타

평남평원군(平南平原郡)에는현재 학교가 세곳뿐으로서 아직학교 설치되지못한곳이 다섯군데나잇는데해마다 학생들은여러가지학교에서 졸업하는 년계의학교를 지원하는 학생이 만흔관계로 도저히 이를 수용할수 업서 해마다 그들어린학생들로 하야금 공연이번민케하는일이 만흔데 이계의학교가 생길희망이 업는 애에 전연히입학할희망이 업는 학생이 삼백여명에 달한다더라(평원)

日本各地에 又復暴風雪

뎐신뎐화가모다불통

대판테신국(大阪遞信局)발표에 의하면 십일이래의폭풍우설(暴風雨雪)로인하야전신전화선(電信電話線)은관서(關西) 사국(四國) 구주(九州)동경(東京)각방면은 전부불통되어 지금형편으로는회복될희망이업다더라 (대판뎐보)

야 동경이서(東京以西)의전신전화선(電信電話線)은전부고장이이러나 동해(東海) 관서(關西)디방의 통신은전혀끈어지는 동시에 동북디방(東北地方)도 전신전화선에고장이이러나그대로중이라더라

同盟罷業을斷行한 太西館『보이』

세가지요구조건을데출하고 雇主側唐慌罔措

시내공평동(公平洞)서양료리뎜 태서관(太西館)의『보이』십일명은 지난십삼일 오후나섯시경에 고주에게 다음과가튼 세가지요구조건을 데출하고 돌연히 총동맹파업을 단행하야 횡포하고오만한 고주를 위협하는중이라는데 이제 그순량하던 보이들이 그와가티 동맹파업을 하기까지된 경위를 들으면동태서관은 오죽수입에만 눈을 뜨고사욕하는 보이들로 하여금 한달에하로식의 공휴일도 주지안코또영업시간도일덩치못하야 밤을새워가면서도 보이들에게는오히려이러타는동정과위로가업섯스매는불평을품어오던중드대어 그와가티 단호한태도를취한것이라하며 그래도는 실로시내각료리뎜에까지큰『쇽크』를주리라더라

◇요구조건

一、한달에 두번식의 공휴일을 줄일

二、로역시간은오전열시부터밤 한시까지하고그외는매시간에 삼십전식계상할일

三、해고할시는이개월전에통지할일 만일통지가업시 해고시킨경우에는매월이십식원삼개월간지불할일

前後十二回에 二千圓竊取

대구서관내절도단

지난십일일밤에 대구경찰서에서는 사인조절도단을 데포하야 방금엄중 취조중이라는바 현재 판명된 금액만이 이천여원이엽으며 더욱이한곳에서 일천원이나되는물품을 절취하엿다하며 범행한곳은 열두곳이나 되는모양이며 아즉까지도 여죄가잇는 모양임으로 방금계속취조중 이라는데 범인은 다음과 갓다더라

市內通義町 金必守(二一)
市內住所不定 金入岩(二二)
全南木浦北內町 崔永彩(二一)
京城府壽町九四 朴頌學(二三)

東京에大雪

조금더싸히면 고립에빠진다

십삼일이래로동경(東京)디방에 강설(降雪)은 쉴새업시 오후에 이르러도 계속하야 시내의적설이오촌(五寸)에 미치고 시내 뎐차까지 운전할수업게되어 밤이되어도 뎐차의 운전은알수 업슬듯하며 또한눈으로 인하야 로집시일에이르러도눈이계속하야오면동경은전혀고립(孤立)에빠질념려가잇다더라 (동경십사일뎐보)

峰山町도風雪

진재디방봉산방면(震災地方峰山方面)은작야이래의폭풍우설로인하야 또다시 일대혼란을이루는중인데 동디방의 구원사업은 재향군인 청년단등의손으로도 인하야 현저히 진행중임으로리 재차도 눈발을 펴는모양이며 뎐신은십삼일부터수뎐(受電)을개시하얏더라(대판십사일뎐보)

漁船廿流失로 六十漁父失踪

십일밤폭풍에류실하야 십삼일재지소식이업서

일본대분현동국동군희도촌(大分縣東國東郡姬島村)의 어선(漁船)이십척은십일밤의 폭풍으로 행방이불명케되어 십삼일에이르러도 소식이업고 승조원 어부륙십명은 거죽은듯하다더라 (대분뎐보)

妓生울아비 金時計竊取

시내청진동(淸進洞)팔십삼번디 리귀영(李貴英)(三七)이라는자는 지난십일일에 시내관훈동(寬勳洞)에서 동북십칠번디에사는 박현숙(朴賢淑)(二三)이라는 녀자의 시가약사십원어치의 금시계 하나를 절취한사실이 발각되어 인치되엇다는데 전긔리귀영은 피해자박현숙의 친형이 되는 박옥진(朴玉眞)(二六)이라는 녀자를 첩으로 정하야 동거하야오든중 최근에이르러 수중이 극도로 궁색해젓슴으로 결국 그와가튼 범죄를 저즈른것이라는데 종로서에서는 목하엄중취조중이라더라

『모히』密賣者 檢擧押送

한포역에서

지난사일오후 두시경에 경의선 한포역(汗浦驛)에서는마츰취톄하려나왓던경관이엇더한 청년한명을 검거하야 즉시남천 경찰서(南川警察署)로압송하엿다는데탐문한바에의하면그자는 황해도평산군두천리(黃海道平山郡杜川里)백이십이번디에 사는량산봉(梁山峰)(二五)이라는자로서개성디방에가서『모히』를 매하야가지고 오다가 발견되어 그와가티검거되엇다는데이번이 아니라 그전부터도『모히』를밀수하야 일반중독자에게 공급한 자이라더라(한포)

某署巡査父子가 詐欺橫領코被訴

금전을편취한후불법포박까지해 칠성대관리를시켜준다고속이고

積敗하는警察의威信

시내통동(通洞)사십팔번디한재춘(韓在春)(四四)은 시내 인의동(仁義洞)륙십팔번디리모(李某)와및그의아들로 현금 시내모경찰서순사 리모(李某)의 부자를 상대로 사긔횡령급명예훼손 독직행위죄(詐欺橫領及名譽毀損瀆職行爲罪)로 경성디방법원검사국(京城地方法院檢事局)에고소를 뎨긔하얏는데 그내용을 듯건대 시내 옥인동(玉仁洞) 사십륙번디에 칠성대(七星臺)라는것이 잇는바 작년여름에 전긔 한재춘이가 칠성대의관리인(管理人)을 어더 하고자 운동을 하든중 마츰 리순사의 부친 리모를어느곳에서 맛낫든바 리모는자긔아들이 순사이고 겸하야 관변의인물들과 정분이 매우잇슴즉 자긔아들을 시키어 이것을운동하면용이히될수잇다 함으로 한재춘은 그것을참말노 알고 그것을운동하야달라고 졸은즉 리모는그러면 운동비로 위선 이십원만내어라함으로 한재춘은 그럴것이아니라 성사만되면 상당한보수(報酬)를 주겟다고하얏든바 리모의말이 운동비를먼저내어야지아니하면도저히 착수할수가 업다함으로 한재춘은 할수업시그의요구대로이십원을 주고 성사하기만 고대하든중그후작년음력 칠월에는리모를한재춘이가 차저가서 그것을운동하엿느냐 하고 그것을운동하야달라고 담배(煙草)갑이 오원이들엇슨즉 그것을도내라함으로 한재춘은 일이성사 되엇다는것에 만족하야 오원을또주엇더니 이에것아모 소식이업슴으로 자조질문을 하얏더니 그럴적마다그것은 산긔(山崎)라는 일본사람이 그것을마타하는것인데 그사람이출장(出張)을하엿스즉돌아오거든하여주마고함으로 도이여것 밀리어왓던바맘이하여도아모소식이업슴으로뒤로알아본즉그것은 멸정한거짓말로 그리한것이 판명되엇슴으로 피해자 한재춘은 지난삼십이일에 리모의집에가서 다고만두고 돈이나돌오달라고하얏던바 돌이혀 피해자를구타(毆打)하고뎐화로자긔아들을 불러다가 아들에게 명령하야포승(捕繩)으로피해자를묵거노코 함부로 구타한후 다시는돈달라고하지안켓다는다짐을바든것이라더라

公金橫領해遊興 逮捕臨時飮毒

방탕한학교조합회계말로 妓生사랑도一場春夢

춘천소학교조합(春川小學校組合)회계서긔안천진차랑(岸川辰次郞)은수년전부터 학교조합회계서긔로 월급팔십오원을 밧고 잇다가 주색에 침면되어 자연히 조합공금을 소비하게되어 그액이수백원에 달하야 감보할길이업서 지난팔일밤에 도주하엿다는데그내용을들은즉춘천읍내료리뎜송내옥(春川邑料理店松乃屋) 예기(藝妓)에게사랑을주며다대한 금전을 소비하고 이것이탄로될가념려하야 지난칠일밤에 송내옥기생을 먼저보내고 안천은뒤로가기로 약속한후 춘천군서상면원평리(春川郡西上面園坪里)뒤산중에서맛나 원평리로 나려와잇다가 마츰칠일밤에 눈바가와서 오도가도못하고잇는중지촌주재소(芝村駐在所)원의손에 데포되매 옥중생활할것을 생각하니 련디가아득하야 마츰내쥐잡는약을가지고잇다가 그독약을먹고 죽지도못하고잡혀 춘천경찰서로 압송되엇는데 독약먹은분량이만하여 본인의생명이 위독함으로 춘천도립의원(春川道立醫院)에 입원치료중이라더라

◇醉客이落橋即死 강릉

강릉군련곡면영진리(江陵郡連谷面領津里)오십이번디 전수봉(全壽鳳)(四三)은 지나간이월이십팔일오후칠시경에 술이취하야 가량되는련곡교(連谷橋)에서떠러저서 즉사하얏다는바 원인은술이취한까닭이라고 (강릉)

共青幹部會 三一節紀念

성대하선전을하고나서 張作霖排斥도運動

고려공산청년회(高麗共産靑年會)중앙간부회(中央幹部會)에서는 삼월일일을 그냥 지나기위하야 선전문(宣傳文)수십만매를 남북만주(南北滿洲)일대에 산포하는일편으로 각처에서는 대대적으로 선전강연을 하엿다는바 선전문의내용은 대개민족뎍 동일전선을 조직하자는것이 근본정신인바 즉다시말하면 사회운동자(社會運動者)나 농민(農民)이나디주(地主)엇더한 사람을물론하고 서로단합하야 ○○의주구인 장작림(張作霖)을 박멸하자는것이라더라

在滿各團體 統一機關成立

재만고려공산청년회에서 大同團結의旗幟로

만주(滿洲)일대에허터저잇는수만호조선사람들사이에는지금까지 서로서로도당을지어 당파싸움이 나린만흔 천만주가 떼를 망라한 통일뎍단테가 업슴을 유감으로생각한 고려공산청년회(高麗共産靑年會)에서는 조선민족(朝鮮民族)의 해방을 위하야 민족운동의 통일을하고져 지금까지 나려오든 만흔당파를 해산하는동시에 민족당(民族黨)이란 통일뎍 단테를 설립코 위선각당에게 동일을긔하는일면 농민(農民)군중에게와 만흔청년에게 혁명전술(革命戰術)을 교양키로하고 멀리북경(北京)까지 망라하야 최선의노력을하는중 이라더라

寧古塔에서 ○○雜誌發刊

사월일일부터

북만(北滿)의 수현인녕고탑(寧古塔)에 우리동포가 만히살고 만흔운동(運動)이잇는것은이제다시 말할것도업거니와모종(某種)의잡지(雜誌)도발간하든것이 그간여러가지 사정으로계속치못하게된것을애석히생각하고모모의열렬한운동으로○○이라는잡지를발간케하는데삼월일일을긔하야창간호(創刊號)를발행하려하엿스나사월중에나창간호가나올터이라더라(녕고탑)

◇積雪에行客凍死

지난... 이천(伊川)에는 근래에 듬은큰눈이와서 자동차 불통은 고사하고 보행인도 고개(嶺)에 대는두절이되엇는데동군룡포면문선리(龍浦面文宣里) 두룡리(靑[illegible])와 동면호암리(虎岩里) 로득필(魯得弼)파사촌형이가 자긔네오촌 당숙의장례를지내고 날이저물어 오다가 호암리일원고개를넘어와서 집으로에 헤매이다가 전긔 두룡리의 원천 참혹하게죽고 로득필도반죽엄이되엇다고 이 괴도미든도 굴러들어가병재 경각되것을 엽헤잇는 순사가발견하엿스나 인사불성에 빠졋슴으로 동리집으로 다려다가 응급 치료한결과무사히살어낫다 더라

汗浦紅疫蔓延

황해도 평산군한포에잇는유치원(幼稚園)은근일에아동의 결석으로수다는데 그리유는 수월전부터평산각디에 만연되는 홍역으로유치원아이들이 전부 병중에잇서 그럿타는데 일반학부형 께씨는주의하야 전염에폐단이 업게하기를바란다 더라(한포)

謹告

今般京城販賣所를直營케되어本社構內로移轉하얏사오니 愛讀諸位는照亮하소서

【電話光化門一四七四】

朝鮮日報社 白

糞尿卅餘萬石 塵芥千六百萬石

하로한사람의똥오줌은오합 京城住民의排泄量

경성에재주하는삼십여만부민의 매일섭취(攝取)하는분량도상당히 만타하지만 한편배설(排泄)하는 분량도 적지안타한다 작년사월일일부터 삼월말일까지 천사백칠십석으로 이것을 사면 천대정십일년도의 륙십칠만 천구백칠십이석에비하면일백사 십팔만여석이 증가된 모양이라 더라

東幕에火災

십사일오전세시십분에 부외룡강면동막하리(龍江面東幕下里)륙백칠십오번디 잡화상김경만(雜貨商金敬萬)의집부엌으로부터 불이러나 그집안채를 전소한후네시에진화 되엇는바 손해는칠백원이며 원인은부엌의 불조심을하지안은까닭이라고

◇跳下타가轢死할번◇

지난십일 오후열한시오십분경에 부산행(釜山行)급행렬차가 서뎡리역(西井里驛)『플랫폼』에 정거하기전에 진위군 포승면만호리(振威郡浦升面晩湖里)사는 리정서(李正緖)란 사람이뛰어나리다가실족하야몸이

新米 ●六○六號 一號四圓 ●二號五圓●三號六圓●四號七圓
淋病,梅毒,花柳病,及其他諸症에 特效인 六○六號를 特價로提供함 希望者는 米로
京城府黃金町一丁目大通 柴崎仁壽堂

推薦廣告
今回忠南道評議員選擧에際하야 道民全體의福利를圖成함에는政治的智識과氣魄이卓越한其人을選定함이最善의道이라우리는이에 論山郡連山面金裕鉉氏를 候補者로推薦하오니有權者諸位의裁諒하심을望함
昭和貳年參月拾四日
推薦者氏名(無順)
李時雨 李容憲 趙敎禹 李根永 李容龜 金容俊 金容尙 李陽純 李璟良 權泰容 趙龍九 金鳳圭 李元稙 宋元彬 金光泰 金顯宙 尹憙炳 尹琥炳 朴文圭 權學洙 田光憲 李起升 李起郁 鄭鎬徹 安井勝弘 白井利吉 鄭禹鎔 井上忠次 金陶洙 金鶴洙 韓斗源 閔東植 都相爾 楠本茂作 原田興助 津村豊松 藤本忠次 閔德基 李致文 李錫仁 永津市作 松本信夫 金永寅 金柱漢 曺龜煥 金仁錫 田邸龍 沈殷澤 洪祐泰 朴建和 楊徹式 楊宜洙 金培國 方圭錫 趙煥九 千炳錫 李仁永 林秀輔 金哲洙

崔演武
右者가地方發展上으로보나어느點으로보드래도慶南道評議員泗川選出議員으로最適任者로認하오니有權者諸氏는多數投票하심을敬望하나이다
泗川儒林團
泗川有志一同

本人이海州北旭町三五三番地에서換囊을紛失인바其中에印章과若干의金錢이잇사오니誰某시든지拾得하시와下送하시면厚謝하겟삽
海州南旭町二五七番 尹允泳

高級膜印ハーモニカ到着
SIEMPRE ALEGRE
清新美音 最新複式製
京城鍾路 N.3 複式 2.30
N.4 複式 2.60
N.5 複式 2.95
N.6 複式 3.30
東産商會

7號自働式萬年筆 ¥2.80
4號押出式 ¥3.30
5號操出式 ¥3.10
特號高級安全잉크止式 ¥3.00
高級紳士用 에부나이트軸 十四金白金付펜
筆界一大曙光 高級萬年筆大特價大提供(代金引換)
京城鍾路 東産商會

氣質의弱者와 神經衰弱—氣血不足—諸症의 원인과독자의게공개하난귀발한소식
신경쇠약이나음양구허니하는이는 혈부족의계증으로부터 발지못하던지기타 (노력과 사려과다) (음식실절) (주색불근) 등여러가지실섭으로인하야 천래만상의 증이발생되며병이만흥을따라유병하는약품과요법도무수하나시 험하면약가만손됨의불과하나엇지실상의가상이아닙니까?유감이든증건강제와수삼...지의비체가하도신효하기로독자여러분에게소개하여드리고저합니다 ... 고로우리반도의신통한차력법 침공한재농히쇠흡한으며수배인 고입흥이후세까지전하는재종종 잇섯습는누구나다아는바임니다 이에진품비제로유명한차력법보제(滋陰興陽丸)이정성제중원의 비장되여잇다는데남녀가제반쇠약과부족의중이거즛가리도운전 정천히되고건강이되며노재건강 환소하고평생의잔병이단부케된 다하며제중원의서우리형제를대 표하야중한책임을지고조선의고 대의학발전과비케의신묘한작용 을각국의말로번역하야천세계의 소개선전하는동시의여러형데에 봉사덕제공코저한다하오니시긔 를일치마시고시험하야병을곳치 미조홈을바랍니다 더욱이남녀노소간의긔질이약하 고건강치못한테와양긔부족과 로인쇠패의제증이일복의신통 이견치되고건강이된다하며 남녀간의소화불량과고질체하며 화색업고자연마르며사지가나 태한제증과 하초습냉하고양위불긔하는제증 과몽설,유정,현기,허한,수족 ...

麻疾 아의상식이 아돌것
남녀교접할시의전염되며한번난 뒤면좀처럼아니낫는련하의두려 운병임니다이중의도동서양의아 직것업던(치립비제)가잇다는데 남녀간급만성을물론하고동서양 의좃타는약과주사,세척,등백약 과백방치료가무효하며자조발하 야할수업시된지어이삼십년된의 종외지라도이약의불근가루약을 쓰면다만일이십분의홍면환부를 세척하야병근을빼고도가래충가른부정물이 라바림으로도가래충가튼부정물이 환부로철출하고단번의거근됨을 단언한다하오니(약가한제칠원) 완고용법품십삼원, 송료각륙십 오전식이라고) 주커야될것업시 쓰시쇄속치하심이조홈을밤니다

梅毒 의단근하려면 반듯시보라고
매독도역시부모의게또난남녀교 접시의전염되는일종의화류병으 로그독이삼지어자손의게까지유 전되야멸족의이르는참두려운병 이외다 아모리동서양의유명한약과룡공 록호주사등백방으로낫지안이한 며자조발하는종피지어삼사십년 된악증의와지라도전후천정과일이 삼긔등병종세의따라서(도수)를 맛추어쓰는밤법의만의하야쓰기 만하면(약가한제십원,완고용법 품삼십원송료각륙십오전) 천하 의악성의증와지라도다만한제나 에단근되는비케가해병원에잇다 하오니환자난치의중이라도치 료하여보시기를소개함니다

陽痿?早漏?等諸症의 시행하되무효하면백원증정한다고
양긔부족의천세계덕발명된전문 케(雙補回春秘劑)가역시잇나는 대음양쌍보되음을보하야신 데를건강히하고양을보하야강장 케되자청년는물론이고,비록근 부덕으로보조필된노인까지라도열 흥외는더욱필요가업다하며하초 가습하고찬중,몽설,유정,양 그뜨족하야중도에퍼지되기잘 며조루되는제증과색념절핍쾌감 이업은증의놀거하고중도에회 지부지케되며박시에볼여의한증 등이칠팔일내외에거즛가리도퀸 치되고입의로용시히며용시볼갈 케되며비록노인이다도소년의정 력쾌감을낫기게되무효하면백 원을증정한다합니다(약가한제 십일원사십전,최상품은삼십원, 송료상동)

讀者各位의게
이상의약은혁리를후장하야밟매 하난약품등이아니요삼사중의신 비한비케로써사회의공헌을목덕 하고치료코저주문하시난분에난 오난병자의치료도밧음도고치안 코수공하겟다합으로독자여러분
◉○약을쓰고효력을본케씨의감 사하다는편지가매일답지하야수 불허원수업고내진환자와주문이 답지하야밋처수응을못한다하오 니주문을한때도터턱한날자를미 리예산치안으면불가하고일본노 중와민국은물론이요미국과무주 에까지다수히수출된다하오니아 직것영약이업서유감이든지체에 병자케씨를위하야실효를권행봄이 라아니할수업습니다
약은쓰시면경성례지동(제중원) (京城禮智洞二五番地) (제중원)(振替京一五、二壹壹番)으로 문하서야됩니다남녀간병증과송 료와약가를선송하야병증곳치고커 구가아니면사절한다합니다
朝鮮日報讀者券

입학시험을 엇더케보일가 (三)

◇…아동이주의할일

또한 중등학교를 선택하는데에도 소위이름이놉다하는 입학률이 나준학교를 선택하는것은 불리익합니다 신톄가 허약한이는 교외(郊外)의 시골학교가조흘것입니다 그리고 그학교의교풍과주의가튼것은 상당히 고려하야두어야할것입니다

그리고 입학시험 준비중에는 아이들은 신경파민이 되는까닭에 이러할때에는 아이의신경을 흥분시켜서는안될것입니다 불행히 시험에 락제를하엿다고 어른이 몹시 꾸지람을하거나 역정을 내거나해서아이의 공포심을 이르키게하는것은특별이주의하여야할것입니다 시험을잘못보앗다하야자살을하는이도잇슴으로 신경질인아이들을취급할때에는특별히조심치안으면안될것입니다 일반뎍으로아동들은그날그날을 평화로운 마음으로 지나도록하지안흐면 안될것입니다 시험에 락제를할때에는 주위에 잇는사람들은 그러지못짓거나 또는비웃지안코 평화로운 마음으로잇다할지라도 아동은 항상신경과민한 상태로 지나게되는것입니다 이러한데다가 부모되는이가넘우나무리한것을억지로시키거나 혹독히굴면몰이허후회할만한조치못한결과가생기는것입니다 그리고공부하는중에아동의노름쉬이게한다하야활동사진이나연극가튼것을 뵈어주는것은 불가합니다 이것은 심신의피로를몰이혀 더하게할뿐입니다 차라리교외에산보를 시키거나 신선한공긔를 마시도록 하는방법을취하여야할것입니다 그리고 보통학교선생들의 주의할것을 말하겟습니다 어린이들가르치는교사의마음은 아못조록 자긔가르친아동이이름이놉흔학교에입학하기를바라는것입니다 이것은 물론인정의당연한것이려하겟습니다 그러나 만일그생도가 몸이허약하던지 또는신톄의 일부분가령말하면 폐에 고장이잇다든가 심장이조치못하든가 하는경우에아이를 이름이놉고 자격이놉다는학교에 억지로 입학을시키라고 애쓸것은 업는것입니다 지금까지 몸약한아이를 입학하기어려운학교에 너어서 불행한결과를보일이 한두번이 아닙니다 다만 엇더케하던지 무사히 급파스만되면 구만이라하고그아이의신톄가튼것을돌아보지안는것은넘우나그아이에게동정이업는까닭입니다 그도 교사로는 그아이의건강이 엇더한것을 자세히알수는업다할지라도조금이라도그아이가 허약하다는 긔미가보이거든 바로의사에게 진찰을시켜보는것이 조흘것입니다 그뿐아니라 아이가 다만중등학교에입학하고십다 그뒤에 계속하여공부할수업다하여도입학만식히는것을 위주하여서는 안될것입니다 이러한경우에 그생도의처디를 참작하야실과학교(實科學校)에들어가도록 권하여야할것입니다 우리조선에서는실업을천시하고쓸데업는공부만슝중히녁이는폐풍이업지안흐나이것은교사되는사람의특별히주의하야지도할만데입니다 아이들이학교에서공부할때에도그러한관념을타파하도록 특별이애를써야 할것입니다 그리고실과학교를 선택할때에는 그교사되는이가아이의 평상시의성적을 잘참고하야 그아이가특수한재조가 잇는방면으로나아가게하여야할것입니다 리해업는부형들은 그아이의재질이 엇더한것도 잘생각지못하고 덥허노코 졸업한뒤에 수입이만흔 학교만을 선택케하는경향이 업지아니하나 이것은 아이의 장래를위하야 크게경계하여야 할것입니다 그럼으로교사된사람은 설사 그부형되는이가그러한부리한천문들아이에게강제하는 경우에는 그러치안흔 리치를 잘리해하도록 일려주어야 할것입니다(끗)

◇리화녀자고등보통학교금춘졸업생

各女校의今春卒業生(三)

梨花女高普

리화녀자 고등보통학교의 금년봄졸업생은 삼십사인인데 그들의지망별는 알에와갓다더라

梨花女子專門學校	四人
梨花幼稚師範	四人
其他幼稚師範	五人
高等女學校	三人
日本留學	三人
總督府醫院產婆科	一人
敎員就職	一人
其他未定	一人

한글

거지긔사 (乞人騎士) (三)

앞에서도 말한바와같이 그때의사람들은 문둥병은 하느님이 사람에게주신 벌이라고생각하였읍니다 그럼으로 그런병자를 제집에숨기거나해서는 하느님의마음에 거스르는것이라하야두려워하였읍니다 그러나『아미ㅣ르』는어떻게든지하여서 아미스를건과같이 행복스럽게하야주라고 바라고있엇음으로 설령하느님의 벌을받드라도 할수있는것은 해주라고생각하였읍니다

어떤날밤의일이올시다 아미스와아미ㅣ르는한방에자고있었읍니다 그때에하느님이 보내신 텬사 라파엘이살작 방안에 들어왔읍니다

『벗서 잘들었나』 텬사는 아미스에게 이렇게 물었읍니다 그러나 아미스는 아미ㅣ르이불은줄로 알고서 『아니, 아즉 자지는아니한다』고 대답하였읍니다

『응 잘 대답을 하였다ㅡ 나는 라파엘이다 하느님의 심부름군(사자)이다 어찌하면 너의병이 낫겠나 그것을 일려주려왔다 그것은 너의긔도가 끔직한것과 너의마음이 한울나라에 있는 사람모양으로 깨끗한것을 하느님께서는 다 잘짐작하시니까 그런데 너의 병을 낫게하랴면 아미ㅣ르에게 그아들들을 죽여달라해서 그피를 가지고 씻으면 좋을것이다』

아미스는 그것을듯고 대단히 놀랐읍니다 그래서『아미ㅣ르에게 그아이를 죽이게하는것은 나는도저히 할수없는짓이올시다』고딱잘라말하였읍니다

그때텬사는『무얼, 아미ㅣ르은 싫어하지않고 그리할것이다』고 말하면서 방을나가버렸읍니다

아미ㅣ르는 곁에서 잠결에 어렴풋이 이말을듯고 있었든데 그때깜작 눈을뜨고 물었읍니다

『이게 자네하고 말하든이가 누구인가』

『무얼, 아모도 아니오 다만내가 권괴같이 긔도(祈禱)를올리고 있었네』

아미스는 아모일도 없는듯이 부인해 버렸지마는 아미ㅣ르은 확실히 누구하고 이약이를하고 있었다고 생각한 때문에 방문을 보려갔읍니다 그러나 사람이 들어온 흔적이 없음으로 더욱 이상스럽게 생각하였읍니다 그래서 저그사람이 누구였던가 말하여달라고 몇번이나 캐하였읍니다

혼자살方針(一)

北米로산젤스 韓稚振

내가 이압에讀者와함께조곰생각하려하는것은 이世上에서잘살라면 혼자살어야한다는無限의獨存主義를 말하라함이아니요 이미혼자살수밧게는업시되엿스니 그에對한方策으로도위엇더케하여야 혼자잘살수잇슬가하는것을말하려한다 筆者가 이러케問題를어더말하면 假令例컨대故國을떠나멀리他洋에서 홀노살게되엇고 그러케홀노살게되는것이 生命進化上當然하게되는것인즉 엇더케이孤獨한生活을落心업시成功할가하는것이내가지금생각하고저하는問題이다 遠隔海外에서 내가經驗하는것에依하면人類가進步해도홀로만살게되는것갓다 여긔에잇서엇던이는 사람이進化하면그生活이보다더社會的이요團體的이된다고反抗할이도잇슬는지몰으나 그러나 个生活力의進化의傾向을 實地로經驗해보면 單純에서複雜에 團結에서分離로突破하는것이 事實이되어잇다 그所謂團結이니團體이니하는것은 그獨身的生活을助長하라고 意識的혹은無意識的으로 生起한것이事實이다 이럼으로團體生活을兩種으로도分見할수잇스니 하나는 意識的團結즉『두소』가 말,契約的團結이니例하건대修養團體靑年團體其他營利를爲한會合일지며 다른하나는無意識的團結이니『어리스토틀』이말한先天的團結과其他下等動物의群衆的團結이다 即血肉에根한家族生活가튼것은다저어도그根源에잇서無意識的으로되엇다 勿論이兩種生活이彼此因果的關係를가지고잇는것은事實이다 엇더튼이兩種團結生活은다가티生命이홀로살겟다는衝動의兩種現像이다

밤ㅅ길놉건는마음

金海剛

밤이외다 깁흔밤이외다
나는지금 이험한밤ㅅ길을것는
외로운 한나그네의몸이외다

×

커ㅡ쪽 커ㅡ언덕넘어에
한줄기 환한빗치 빗나고잇슴을
나는보고 이약한걸음을 그리로 옴겨놋습니다

×

오ㅡ나는 봄니다 곳곳에서
나보다 먼저 이길을것던이의 발ㅅ자최를
얼마나 돌ㅅ부리에 채잇스며
낭에 떨어젓스리잇가

×

이약한발ㅅ길이 가다가는또한 돌ㅅ부리에 채일지 모릅니다
잘못하야 깁흔낭에 떨어질지도 모릅니다
그러나 나는 긔어코 빗나는저쪽을 가고야 말렵니다

×

나의뒤에는 또한 나를딸어
이밤ㅅ길을 헤매이는 발ㅅ자최 얼마나 만흐오릿가
긔어코나는 이길을 빗나는곳까지 열어노코야말렵니다

×

만일에 만일에열어노치 못한다하오면
차라리 이령을 고히태워길이라도 밝혀주렵니다
오ㅡ밤ㅅ길을 것는 나의마음이여!

『이詩를赤華君에게올립니다』

오드라 放送 十五日 프로그람

午前九時四十分午後〇時五分 定期放送
午後〇時十五分 歌詞 (가)別離 (나)行軍樂外 演奏勞督 金萬紅 金蕉紅
午後一時 도라옴에對하야 元和
午後一時四十分─三時五十分 定期放送
午後六時 童話 (가)鶴 (나)秋夜 (다)鶴 美談當 피아노伴奏 羅桂成
午後六時三十分 梅若昆當日에際하야 觀世流梅若派 柴田松波
午後七時 1映畫解說梅般 李 丙長 CS管弦樂伴奏 2讚 世梅若紋 謠曲 安宅 宮路 シテ柴田松波 高砂ワキ大丙 8二 澄 山伏ツレ加藤外天 曲谷粲 竹生島 山田流箏 圓田松葉 箏古流尺八 古本竹鶴 4長唄 (가)新浦島 (나)三下り 吉實 濱香 5『가스』 6京城樂團 (가)歌遊歌 (나)執杖歌 (다)燕歌 朱爲準 河大鉉 7讚談 出世의茶碗 小金井蘆州 8日曜序發表 時報

길잃은帆船

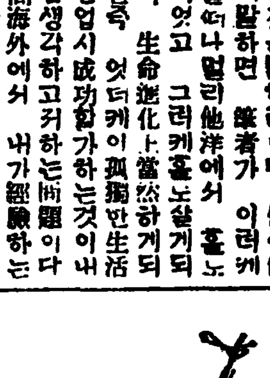

李益相 作
李靑田 畫
【69】

창호는 권일 혜경이가 약속을 어긔어 다만몃시간이지만 애를 태우게하던 그때에는그들조곰 원망도하엿고 실업슨사람으로 녀기기도하엿지마는 몃칠동안을 분수히 지내고 또한 집안살림을 시작하야 거긔에 다소간착미한뒤로는 그러케 원망할만한문데거리도 삼지안코잇섯든터이다 다만 그가 자조자조열정에 넘치는편지 바든것만이 꿈결에어든 보배처럼 그림자를 그의 머리에 자최를남기어슬뿐이엇다 그러나 이와가티일부러차자와서 노노한혜경의변명은 창호로하여금그것은 꿈이아니엇섯고 확실히현실인것을 깨닷게하엿다 깨달은동시에 권날긔억은분명히 새로워지고 그의 혜경에 대한 충동은 더욱 깁허진것이엇다

그가 혜경의 변명을 듯다가 상대자의 넘우나 미안히 녀기는 이 미안한생각이 나서

『그러케 닷싱 안해도 커도릴 연 두슨사정이 잇스리라고생각은햇지요 커에게한 약속때문에 걱정을하섯다니 돌이혀 미안합니다……』

하고 창호는 위로하듯 말하엿다

혜경이는 자긔변명을 마치고나매 무엇보다도 인순의래력과 또는 엇더한관계로 창호의집에 이러케 잇게된까닭을 알고십헛다 그러나 인사도 하지못한 사람의 래력을 다른사람에게 그사람업는틈에 뭇는것도 좀 마음에 안된듯하야 다시 여러말을 내지안햇다 다시 긔회를 보아 좀 자세히 물어봄가하엿다 창호가 자긔친구라고한대답을 밋고십헛다 얼마지나서 그들은 덤심을 마치고 낫이조곰 겨웟슬때에 창경원구경을나섯다 인순이는 엇전일인지 처음에는 구경가기를 굿게사양하엿다 혜경이 생각에는 이상하엿다 그의사양하는리유는 다만 집이뷔게되니까 자긔는집을 보겟다는것이엇스나 그리면에 무슨다튼까닭이 반드시잇는것처럼 해석이되엇다

창호도권하고 인순이도 권하고 처음본혜경까지도 권하엿다 그의얼굴에는 아무러한흥미도업서뵈인다 처음에는치웁다고 망살거리든 인순이가누구보다도 데림김버서 압흘섯다 해ㅅ빗츤 따뜻한맛이 잇섯스나 바람끗은 아즉도 차듸하엿다 행길에도 다니는사람이 훨신 전날보다 만핫다 던차가운데에도 승객이 전보다는 붐엇다

그들은 서울온뒤에 일부러구경을 목뎍하고 출입한것이이번이 처음이다 처음인 그것만치 그들은 보히는 물건마다 특별한 흥미를 늣기고하엿다 던차가운데에서도 인순은 북그러운줄도 모르는것가티 자긔눈에 이상하게 뵈우는것이면 무엇이던지 사양치안코 혜경에게 가만히 뭇는터이엇다

그들은 얼마뒤에 창경원압헤서 던차를 나리엇다

◇天氣豫報 最後晴
◇溫度 十四日 正午 三八、七
◇比較 十三日 最低 三三、〇
◇日出前六時四五 晝開十二時〇七
◇日入後六時三八 夜開十二時五三

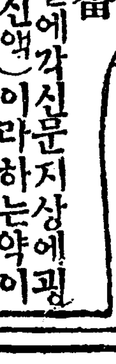

(問)모시모시 光化門一二三番
아최상이서요 근일에각신문지상에광고하는(전긔신액)이라하는약이 무삼병에그다지신효한지각더방에서는신액이면당장에죽을사람이라도살것가치써드는모양이대단한데이액이무삼병에그러케신효한가요

商標 電氣神液 定價 德用 四円 大瓶 二円 中瓶 一円 小瓶 五十錢 試用 三十錢

(答)네ㅡ전긔신액이요참저도식액을 사용하야보앗습니다만은실로그효력이전신전화보다더속하요、신ㅜ적체、주체、냉체、담체、소아유체、체적、곽난、미루체로신트림나는대에는복용하는즉일로효력을봅니다 그런데제조본포는 京城府鍾路(里門內)合名會社再生堂이요 振替口座는京城四七五로도 담이와라등적에는이라고하며 八藥房番이고정가는전선대외각처에는 수응하이라는데지방에는대금인환으로도보내드립니다 이장에게는로신으로약을주문하시면 참위

이하서요 하는 향복하이 하라

すくり 山岸

營業分類 藥種·賣藥·工業藥·醫療器械·化粧品 卸·小賣
京城府本町一丁目
合資會社 山岸天佑堂
藥局 電話 二〇一四
卸部 電話本局 三七二
通信販賣部 三六一五
分店 (本局) 二八九六
振替口座京城 二〇三番
每月營業月報發行

染料 高級製品 染料原料 粉末잉크 都賣
割引表進呈 現品見本 染料三十錢 잉크拾錢 要함
京城府花園町九十七番地
染料原料商 東華洋行
長電話本局三九二〇 振替京城一二四〇五番
原料部倉庫 花園町百十五番地
製品染工廠 花園町九十六番地

사실에대상표를주의
경자표고무신은 일년을보험합니다
京華고무
京城南大門通二丁目一五一
京鞋護謨工業所
電話本局二三七一番 振替京城一四四五三番

果樹苗木 落葉松種
定價表進呈
咸北鏡城朱乙旭町
高麗農園
振替京城 一四〇三番

登錄商標

痰喘咳息

慢性急性의痰咳

허루이할수업는
하치안은감긔가原因이되야서痰咳喘息의괴운을일으킬때는좀처럼허루이하야서는안된다。肺炎、肋膜炎을併發케하야、肺結核의病源이即이때다。故로痰咳、喘息의괴운이잇슬時는곳鎭咳祛痰專門藥龍角散의安全하고速効잇는것으로治療하시요。

(龍角散本舖)

龍角散의三大特長
製法의完備
藥質의精撰
効力의保證
02421

龍角散

龍角散은貴重의藥味로된고로少量이라도藥効가現著하고且香味爽快하야服用하기가조와서如何히藥을실혀하는사람도아희도잘먹을수잇고精神이爽快하야咽喉의괴로운것이조곰도업소

痰疾의 喘息 感冒 기침 肺病 기침 子供의 기침 一切

걸인사람은반듯이 試驗하시요
●痰으로늘골골하는人
●喘息으로식식숨을쉬는人
●기침으로밤에잠못자는人
●流行感氣로이러나는痰咳의人
●肺病으로항상싯업시기침하는人
●痰에서냄새가나고間或피가나는人
●音聲이말너咽喉가압흔人
●百日咳또는홍역기침의아희들
其他呼吸器疾患痰咳는如何한惡性이든지凡一二週間만連續服用하면其効力速하오

定價
二日分 二十錢
三日半分 三十錢
一週分 五十錢
二週分 九十錢
五週分 二圓
八週分 三圓

東京市神田區豐島町
本舖 藥劑師 藤井得三郞
振替口座東京九一九五番 電話浪花一〇二〇番

全國各藥店에잇소

꼿아름다운 얼골이되는

白美顔水 (빼섀미안수)

▲이분으로화장하시는분은누구나말할수업는아름다운얼골이되십니다
▲동경이나대판에서는상중류부인들에게이분이만히류행하는중임니다
연분이절대로업는 안전한신식백분
▲녯날분은연독의무서운것을최근의과학으로잘알게되엿슴니다
▲백색미안수는내무성위생시험소에서도무연백분으로증명되엿슴니다
도쿄화장품연구소 창제의…신식백분

發賣元 東京·大阪 桃谷順天館
▲백색미안수는잡화점이나화장품점에잇소

京仁兩取合併 合併假契約承認
內容正式發表는十五日 合併總會는本月卅一日

仁取에서는十二日午後三時부터京城에서重役會를開하고合併假契約草案에對한態度를決定하얏슴으로京取에서도今日午前十一時부터市場樓上에서重役會를開하고該草案에對한態度를決定하얏는데內容에對하야는仁取의所望도잇고또株價에도影響이有함으로株主에게發表하기前에發表함이不可하겟다하야今日內容發表를保留하고다만重役會에서承認하얏다는것만發表하얏는데一般株主에게는十六日에發表하겟슴으로明十五日午後三時頃에야正式發表를하리라더라

合併臨時總會
京仁兩取合併假契約發表는別項과如하거니와此에對한京仁兩取合併臨時總會는今月三十一日에開催하는바京取는午前仁取는午後라더라

仁取發表期
‖仁川米豆取引所에서는前項假調契約內容案을十六日午前中에發表할旨를聲明하엿더라(仁川)

外米關稅問題 月末에는發表
이미問題가되든外米關稅撤廢에對하야는目下渡東中의田中稅務課長이稅法에關한妥協도되어不遠間歸任하게되는바歸任하는대로三月末外지는關稅撤廢를하지안을것을發表할豫定인데松本理財課長은招電에依하야田中稅務課長과交對로渡東할豫定이라더라

貸出金利低下率
鮮銀利下와金融緩漫으로 普通商手는二錢五厘處?

鮮銀利下로朝鮮內金融市場에對한影響은商手再割日步를適用하는것은米의移出手形뿐인듯하야綿絲等手形으로그最低率을適用하는것은적고其他이것은仁川釜山等純商業地에도稀少함으로要컨데米移出手形以外商業手形의割引日步引下는影響이업나하야도조타대國債以外의擔保貸出日步가거의全部手形에適用되는대鮮銀實行金利는日銀同樣最高와最低의差가三厘인데從來二錢三厘乃至五厘로再割되엇슴으로今後는良好한것은二錢一厘其他는二厘乃至三厘로割引케된다昨年十月鮮銀利下를實現하야此方面에는影響이잇섯슴에不拘하고一般貸出日步는比較的不下하고特히良好한것外에는一厘假量引緩되지만지하는程度이엇는바今後는大低落이될것이오特히不良한것이업는限에普通商業手形割引日步는二錢五厘假量으로落着되리라고한다此에는今回鮮銀利下外에業者預金利下의實效가現한것으로今後夏期金融緩漫期에入하야도크게助勢되리라더라

朝鮮米輸出高 三月上旬
稅務課調査에依한三月上旬朝鮮米移輸出及外米粟移輸入狀況을보면朝鮮米는二十三萬八千五百八十七石으로前年十八萬四千八百六十二石보다五萬三千七百二十九石의增加오外米는二萬四千六百二石으로此亦前年同期一萬二千六百三十八石에比하면一萬一千九百六十四石의增加이다最後粟은六萬六千六百八十一石으로前年六萬九千六百六十三石에比하야二千四百八十二石의激增을示하얏더라

商品擔保貸
京城商議調査‖京城組合銀行二月末現在商品擔保貸出高는左와如하더라

	朝鮮產品	輸移入品
現物	三五四、八七〇圓	三一、四三三圓
證券	一七八、四四四	一七一、三九三
計	一、二三二、四二一	九六八、八二五

即前年同期에比하야現物은三六〇、七九七圓의增加를示하얏스나證券으로는一、一二九、一七五圓의減少이기때문에總計로는結局九六八、三七八圓의減少이더라

爲替受拂高
京城商議調査‖京城組合銀行二月中爲替受拂高는左와如하더라
(△印拂出超過、單位千圓)

	受入	拂出	受拂超過
朝鮮內	七、三一三	一〇、四六六	△三、一五三
日本	一三、一四〇	五、六六一	七、四八八
滿洲及海蔘威	一、五九二	一、〇二四	五六八
外國	一三一	一〇三	二八
計	二二、一八九	一六、九二三	四、九三一

昨年度水利事業實績
三十五萬町步十二個年計劃土地改良事業昨年度實績은同年度初頭總督府直轄二萬町步、地方總監督五十町步、干潟地四千八百町步의豫定으로着手하얏는데干潟地에는大體豫定과如히進步하얏스나地方總監督의것五十町步는地方技術員配置計劃이七道뿐

用途別貸出高
京城商議調査‖京城組合銀行二月末現在用途及種別貸出高如左(△印減)

◇用途別		比前年同期
農業資金	二五、六二六	六七、〇四一
工業資金	三九、三五九	一、七三三
商業資金	四八、三三五	一、六六八
其他	三六、三三六	△九、一四四
計	一〇六、八九八	一、〇五五

◇種別		
年賦貸付	一九、〇四〇	四、一五五
普通貸付	八、五九七	四四、〇二五
當座貸越	一三、〇三〇	二、七六一
諸手形割引	七、八三六	六、九九九
計	一三、四四四	一〇六、八九八
比前年末	△七一一	△一、〇七一
同前年期	一、一三三	一、八六八

前月末에比하야計에一、〇五五千圓減

肥料資金은蓄資로振替
蠶米增殖資金中으로農事改良資金特히肥料資金貸出回收成績은지금부터甚히危險視되어實히蠶繭增殖에此를쓰는것이効果가多하고危險도적다는意見이次次高潮로되는데蠶繭增殖은農家耕作運搬에多大한貢獻이잇는外에肥料와如함도朝鮮에서는金肥보다厩肥의便이現狀에適當하다고謂된다더라

手形交換週報
(自三月七日至同月十二日)(單位枚千圓△減)

小切手	一六、七五五	九六	三二
送金爲手	一七八、一三〇	九〇五	七六一
約手	九九五	四五	四五
政府預金小切手	一、一二八	一、二〇〇	一、四七五
郵便爲替	四八、九〇〇	一、九〇八	
公債償券同利札	五五	七	
株配當	五四八	一、〇一六	
合計	二五三、一六四	二、一二一	一、四二五
比前週	一三三	△三三、二二二	

仁川在米狀況
仁川穀物協會調査에依한本月十二日現在市內五銀行穀物在庫數는前週에比하면合格米는一萬九千五百九叺의增加를示하고無檢査米는六千百七十九叺의減少를示하엿는데在庫品을種別하면左와如하더라
△玄米四斗入二八二、〇〇六叺五斗入一二、九一三叺△白米三斗入一二五叺四斗入三〇〇叺△正租叺入二、三二八叺俵入三二四七五俵△大豆四斗入一七、七〇二叺△小豆四斗入八七三叺五斗入八七〇叺△小麥四斗入三四、三七四叺△粉米四斗入一四二叺△粟七斗入一、〇九七袋△黍六斗入一一四袋△綠豆七斗入二二〇叺△糯米四斗入一〇五袋△外國米七斗入一四五叺(外米)一、〇〇〇袋(小米)三五〇袋(仁川)

臺銀金利引下 最低率로
(東京電)日銀利下에伴하야臺灣銀行에서는臺灣島內貸出金利(最低率)를左와如히改正後十四日부터實施하기로되엇더라
一、商業手形 二分一厘 (三厘引下)
一、輸出荷爲替 二分一厘 (三厘引下)
一、擔保附公債 二分一厘 (一厘引下)
其他
一、當座貸 二分三厘 (一厘引下)
一、 二分五厘 (一厘引下)

滿鮮社開業
‖市外西氷庫富豪李鼎烈、柳英秀兩氏의合資로創立된滿鮮合資會社는資金十萬圓으로滿粟其他南北滿洲의特產物貿易과朝鮮物產의中國輸出을目的으로하야創立한바더욱四平街에잇는中國互商義和順과信託하야一方으로는同商의代理店을兼營한다는데그營業場所는南大門外에두고去三月一日부터開業하얏다고

期米

仁川期米 十四日 止價比較表

	再昨後止	今後止	比較
當限	三六、三三	三六、三〇	三低
中限	—	—	—
先限	三六、三三	三六、二三	一〇低

前場反落
再昨後場阪地三十七圓五十八錢止와共히三十三圓三十二錢에場을止한當市場은今朝에入하야阪地初付三十七圓五十九錢인一丁小高를據하고三十三圓三十錢인二丁反低로場을始한後阪地四十二錢으로低落을보앗으나三十三錢外지崩落하더니阪地四十八錢으로返戾함과相俟하야二十錢外지反高하엿다가結局阪止四十三錢의報를入하야十九錢二番同事로場을止하니高低의差는十七丁이며阪仁의鞘는四百二十四丁이더라

急潮瓦落難期
大體時期가時期임을아稍漸低落을啓하나凶作後의買氣가潛在한만큼그步調가遲遲하야急潮의瓦落을示하지못함을보면賣方으로서도安心하지는못하는貌樣인바果然本年은地場及小口筋을不叫하고供給不安의憂慮가依然不離하야누구나다硬化하엿다하여도過言이아니다그러한關係上小浚後에는반드시利喰를急히하는景況으로此에서又復軟弱段의崩落을出한다할지라도腰入的의買物은加하기難하고다만小掬主義로守하야다시小乘戰鬪의方針을採함으로結局軟保勢를支續하리라고云云

賣方은乘勝長驅 買方은沈默
本年米의事情으로보아서는到底히買方針을不許할듯하나그러나軟質米의時期到來를機會한賣物이續湧하야一段瓦落을告하는一方으로買方은沈默을守함연임으로各地共히上放의餘力이甚無함과如하다再昨前場은一時低의迷狀態를呈하야一息의反撥을示하엿스나戾價에는또한買氣沈衰하야又復軟態에傾함을보면利用할만한硬材가無함을알수잇스며아즉도買占尙早임을알수잇다果然實彈으로서와서호는威力下에는更히對抗치못하고時期를待할밖인바實로減發期인五月頃에入하기外지는軟保合의範圍를脫치못할傾向이多하야今日에잇서腰入的買는許圖키難할듯하다고云云

米豆餘話
▲二十丁反撥을示한後繼續伸張치못하고反히軟態에傾向을보면又一段瓦落을告하기가十居八九인걸▲果然軟質米의時期가稍漸臨迫함은唯一의信條로산는賣方은乘勝長驅의勢를呈하고買方은傍觀할뿐이니結局商勢의又復軟弱을可期▲天의假然一萬三千餘石에達하든賣物은一萬五千餘石으로減少하엿다果然滿腹後의消化는理勢의自然▲當今의四圍事情으로보아서는賣方에加擔치안흘수업지마는本年米의그自體로보아서는心에不安이업시아니하리라고賣方도注意일일▲低落의步調는遲遲하고反騰의步調는電光石火의氣勢이엇슴을觀하면凶作米의彈力이얼마나頑强함을可知

前場

	當限	中限	先限
一節	—	三六、四三	三六、三四
二節	—	三六、四一	三六、三六
三節	—	—	三六、二七
四節	—	—	三六、二三
五節	三六、二七	三六、二八	三六、二三
六節	三六、二四	三六、二五	三六、二五
七節	—	三六、二七	三六、二〇
八節	—	—	三六、二〇
九節	—	三六、二五	三六、一九
十節	三六、一八	三六、二二	三六、一九

後場小戾

	當限	中限	先限
一節	—	三六、四三	三六、二五
二節	—	—	三六、二八
三節	—	—	三六、一九
四節	—	—	三六、二〇
五節	—	—	三六、二二
六節	—	三六、二九	三六、二三
七節	—	—	三六、二七

大阪期米

前場

	當	中		當	中
寄	三七、九〇	三七、七六	止	三七、四〇	三七、三〇
一節	三七、七九	三七、六五	六節	三七、四三	三七、四三
二節	三七、七三	三七、五二	七節	三七、四二	三七、四二
三節	三七、七三	三七、五一	八節	三七、四四	三七、四四
四節	三七、七五	三七、五二	九節	三七、四三	三七、四三
五節	三七、七二	三七、四三	十節	三七、四三	三七、四三

後場

	當	中		當	中
寄	三七、四二	三七、四〇	止	三七、三七	三七、三四
一節	三七、三四	三七、二七	四節	三七、三八	三七、三〇
二節	三七、三四	三七、二四	五節	三七、三〇	三七、二九
三節	三七、三二	三七、二一	六節	三七、三四	三七、二四

大阪氣配 三十七圓五十四錢

各地期米

	前場	後場
東京	三七、五二	三七、九八
兵庫	三七、三三	三七、一八
下關	三六、七〇	三七、一六
桑名	三六、三三	三六、三九

仁川正米市勢

玄米三等		三一、五〇
四等		三一、〇〇
無檢查米		二八、七〇
一等精白米		三四、六〇
在來正租		九三〇
改良正租		九四〇

株式

京取市場 十四日 京取短期取引

株名	前寄	大引	後寄	大引
京取	二五四	—	二五三	二五〇
鍾新	一四〇〇	—	一三九三	一三九〇
大新	九六〇	九六七	九六七	九六〇

前場續軟
京取 二〇低　大新 三〇低
鍾新 三〇低

新甫不勢로 當所亦不況
今朝前場는大阪新甫不勢軟調도當所亦不氣乘中反히低軟하야大新은九十六圓寄後二十錢외一步가잇슨後五圓七十錢으로低押大引하고鍾新은百四十圓丁大引一本京取는二十五圓三十錢寄도同事一本싼으로大引不成이엇는네一齊히鈍狀이엇더라

大新은消極的 金秀五百買進
休日前大阪當限納會는無事하엿스나東京渡株過剩으로因하야渡株壓迫及綿絲崩落으로因하야期近買가旺盛하야買物落의場面이엇는데今朝新甫도低迷鈍狀이엇슴으로當所亦買氣不添하엿스나金秀店의五百枚買進이大引時에잇섯스나亦然商情은鈍狀이엇다現下一般人氣가投遞株를따나漸次見送하는態度가보임으로市勢는低하다하야도低押되지못하는것갓나何如間昨今에至하야人氣는軟弱하야첫스나아즉突込買는不可하고그러타고買方도投進치안는만큼高價는局限된感이잇다그리고金解禁의危險性으로因하야新規買는躊躇함으로大新은消極商內이다

京取鈍狀
京取는今朝亦鈍狀으로二十五圓三十錢同事인이엇는데今日發表되는合併假契約印이如何히될지此에依하야는京取의一動搖가生할지모르나果然此가如何한程度일지다시仁川側이如何한態度에出할지此로因하야前途는아즉暗澹하더라

鍾新大引一本
鍾新은綿絲崩落으로因하야認制人氣가加擔되며日益新低價로大阪亦百四十圓丁이엇다가多幸히小戾하야氣制은되지아헛스나軟氣가濃厚하야鈍狀이엇는데當所亦不勢로百四十圓丁大引一本싼이엇다

前場諸株步調
▲京取 三五三—三五〇—
▲鍾新 一四〇〇—
▲大新 九六〇〇—二〇—五七〇—

後場暴落
京取 二〇低　大新 一六〇低
鍾新 八〇低　安取 六〇低

諸株大瓦落
後場은大暴落으로因하야當所亦田濟店投賣를비롯하야總賣人氣로大新은九十五圓七十錢寄後及其大暴落으로五圓臺를割下하야四圓丁、지瓦落하엿다가十錢으로低하고鍾新亦臺割인百三十九圓九十錢寄後五十錢一步로二十錢外지崩退大引하고京取亦二十五圓四十錢低步로始하야四圓九十錢外지低落하엿다가五圓十錢으로大引하엿더라

諸株新低價
今後場에는俄然大暴落商內로大阪이崩退하며當所亦大新은九十四圓丁의新低價가잇섯고鍾新亦百三十九圓二十錢의新低價으로京取亦波瀾中二十四圓九十錢의新低價가出하얏는데當所는田濟投物과正濟投賣가잇섯는데前途는그다지더低落되지안흘것으로보더라

後場諸株步調
▲京取 三五〇—一〇—四〇—五〇—二〇—五〇—
▲鍾新 一三九〇—三〇—八〇—二〇—一〇—二〇—
▲大新 九五七〇—四〇—二〇—二〇—三〇—一〇—
▲安取 八三〇—

大阪短期株式

	前寄	大引	後寄	大引
大新	九六〇〇	九六六〇	九六五〇	九四〇〇
鍾新	一四〇〇〇	一四〇四〇	一三九五〇	一三九五〇
久原	三八二〇	三八六〇	三八五〇	三八二〇
新東	一七三三〇	一七三五〇	一七二〇〇	一七〇九〇

取組代引算定日步

株名	取組	代引	算定	日步
京取	四三六〇	六〇〇	三五	二
鍾新	八九〇	一九〇	三〇	五〇
大新	一〇九〇	一三六〇	六〇	五三

出來高
▲長期合計 累計 三六二五
▲短期合計 累計 一八六三〇〇

大阪短期步調
▲前場大新 九六〇〇—二〇—四〇—二〇—一〇—五八〇—
▲前場鍾新 一四〇〇〇—六〇—五〇—四〇—
▲前場久原 三八六〇—四〇—八〇—九〇—八〇—
▲前場新東 一七三三〇—六〇—五〇—
▲後場大新 九六五〇—四〇—二〇—四〇—六〇—四〇—
▲後場鍾新 一三九五〇—一〇—四〇〇—
▲後場久原 三八六〇—六〇—五〇—二〇—
▲後場新東 一七二〇〇—九〇—八〇—一〇—

大阪長期株式

株名	前寄	大引	後寄	大引
鐘紡	三三四〇	三三〇〇	三三〇〇	三三〇〇
同新	一四三〇〇	一四一七〇	一四一七〇	一四一〇〇
大株	一〇八〇〇	一〇七八〇	一〇七三〇	一〇六〇〇
同新	九七〇〇	九六八〇	九六三〇	九五〇〇
日魯	—	—	—	—
久原	—	三九四〇	—	—
同新	三〇四〇	三〇五〇	—	—
郵船	—	—	—	—
同新	三三〇〇	三二〇〇	—	—

東京現株

東株	一八三、五〇	同新	一七三、五〇
鮮銀	七一、五〇	同新	一九、九〇
殖銀	五一、九〇	同新	三一、九〇
滿鐵	一三三、七〇	同新	六九、四〇
東拓	三〇、二〇	同新	三三、一〇
滿毛	—	朝紡	—
富士紡	八〇、三〇	日石	四四、八〇
甲五利	—	郵取	八、一〇

朝鮮銀行券
發行高 九四、〇八八、三三二
正貨準備高 四八、七三三、三三二

對外爲替 (朝鮮銀行)
倫敦 二志〇片七六分五
紐育 四九弗八分一
上海 八〇兩八分七

海外經濟
倫敦銀塊 二五片七六分七
英米爲替 四弗八五仙七六五
印棉 五十五錢低
米棉 十五錢低
스퀘어株 一五九弗八分七
아나콘다株 四七弗
紐育銀塊 五四仙四分三
對米爲替 四九弗七六分三

大阪三品

月限	前付	前止	後付	後止
三限	三〇〇一〇	三〇〇五〇	三〇〇〇〇	二九八〇〇
四限	三〇三一〇	三〇三一〇	三〇三一〇	三〇一八〇
五限	三〇四三〇	三〇三五〇	三〇三〇〇	三〇二〇〇
六限	三〇四八〇	三〇四二〇	三〇四三〇	三〇三八〇
七限	三〇六二〇	三〇六〇〇	三〇六一〇	三〇五九〇
八限	三〇八二〇	三〇七九〇	三〇七六〇	三〇七八〇
九限	三〇九五〇	三〇九四〇	三〇八九〇	三〇八六〇

橫濱生糸

	前場	後場
當限	一四四〇	一四四〇
先限	一五一〇	一四五五

京城穀物市勢

一等精白米		三四、五〇
朝鮮白米極上		三三、一〇
合格玄米三等	並物	三一、七〇
四等		三一、一〇
地摺玄米	濁良	二九、一〇
海城粟	一三、一〇	鐵嶺粟 一三、三〇
大豆龍山	—	長淵 一六、七〇
綠原	一六、〇〇	東豆川 —

건위고장환
健胃固腸丸

奏効無比의
泄瀉止
常用하시면
『胃腸을 健全히하고泄瀉病惡疫에걸닐念慮 업습니다』

家庭에常備
旅行에必携
小兒에는專門외
小兒固腸丸이잇소

藥價 廿錠 貳圓 卅錠 參圓 五拾錠 五圓 壹圓 拾圓

大阪市東區伏見町
谷回春堂
振替大阪一三〇番

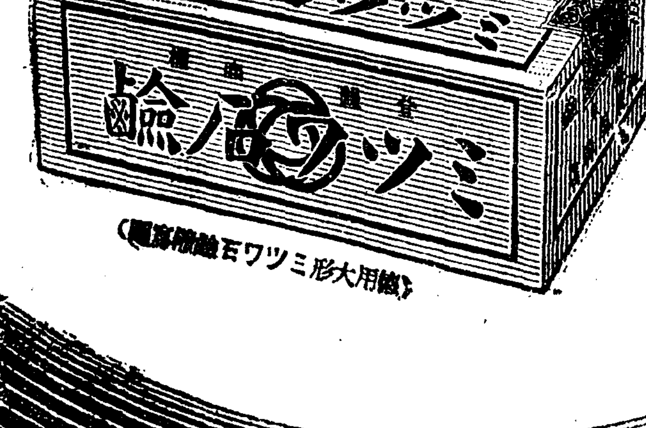

國產優秀石鹼
ミツワ石鹼 미쓰와누비
驚할만한
그效果에驚할만한
其德用에驚할만한
然而
그進步에驚할만한
(ミツワ石鹼大形用)

本劑는各病症에使하야適合하게主藥을配合한單味、아루젠、요-도、구아야꼬-루의五種이有함

全國醫學大家가—
조곰도주저(躊躇)하지안코
취장(推奬)할수잇난强壯劑는
眞正한補血强壯增進劑
부루도-제

奏効顯著　芳香美味　副作用絕無

體質의根本的改善！此가本劑에卓越한特長이니他類似品에서난到底히發見할수업난强壯劑인故로全國醫學家에서는推奬의聲과稱讚의辭가날노놉하가는것도實로此点에在하도다。

發賣元
大阪市道修町
藤澤友吉商店
支店 東京市本町
支店 京城府西小門町

說明書請求次第進呈

B…23

憲本聯盟의
最惠國待遇를承諾하
延取引
京城綿糸布市勢